

CUADRO DE CONSTRUCCION					
VERTICE	LADO	DIST.	ANGULO	ESTE	NORTE
P1	P1 - P2	13.93	144°49'10"	707930.421	9147145.365
P2	P2 - P3	15.38	150°55'19"	707939.038	9147156.304
P3	P3 - P4	126.44	152°49'40"	707941.484	9147171.488
P4	P4 - P5	1.58	77°55'10"	707902.367	9147291.722
P5	P5 - P6	11.30	189°18'42"	707901.002	9147290.930
P6	P6 - P7	48.11	140°18'40"	707890.436	9147286.919
P7	P7 - P8	15.18	196°29'48"	707866.729	9147245.051
P8	P8 - P9	11.69	196°6'53"	707855.809	9147234.513
P9	P9 - P10	11.98	202°4'3"	707845.478	9147229.050
P10	P10 - P11	11.18	192°38'50"	707833.555	9147227.839
P11	P11 - P12	13.20	223°34'24"	707822.454	9147229.172
P12	P12 - P13	7.23	180°0'8"	707814.045	9147239.343
P13	P13 - P14	103.32	120°53'59"	707809.436	9147244.919
P14	P14 - P15	114.64	84°27'7"	707707.300	9147229.330
P15	P15 - P16	47.00	103°48'2"	707735.472	9147118.209
P16	P16 - P17	104.19	172°58'36"	707782.473	9147118.558
P17	P17 - P1	46.58	170°51'28"	707885.782	9147132.065

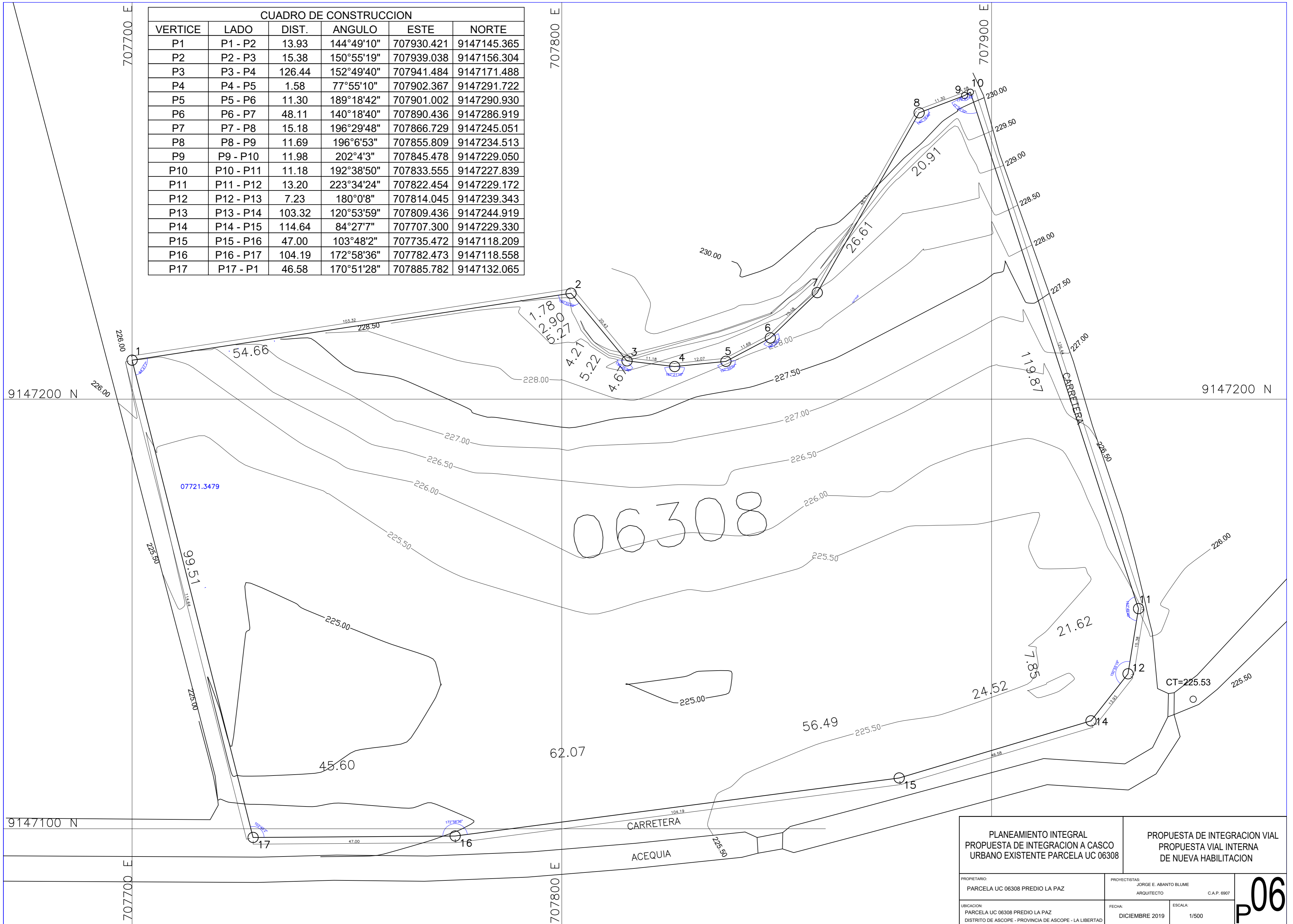

PLANEAMIENTO INTEGRAL PROPUESTA DE INTEGRACION A CASCO URBANO EXISTENTE PARCELA UC 06308		PROPUESTA DE INTEGRACION VIAL PROPUESTA VIAL INTERNA DE NUEVA HABILITACION	
PROPIETARIO: PARCELA UC 06308 PREDIO LA PAZ	PROYECTISTAS: JORGE E. ABANTO BLUME ARQUITECTO	C.A.P. 6907	
UBICACION: PARCELA UC 06308 PREDIO LA PAZ DISTRITO DE ASCOPE - PROVINCIA DE ASCOPE - LA LIBERTAD	FECHA: DICIEMBRE 2019	ESCALA: 1/500	P06